



Nome _____ Data _____



Nível: A1

Novo, nova, novos, novas

1. Lê.



2. Liga as palavras.

- | | |
|----------------|---------|
| a) camisola • | • novo |
| b) sandálias • | • nova |
| c) vestido • | • novos |
| d) sapatos • | • novas |

3. Preenche os espaços com as palavras do quadro.



O Ivo joga à bola.

A bola é _____ (1) e preta.

As meias são _____ (2).

novas
branca



4. Escreve amarelo, amarela, amarelos, amarelas.

a) camisa _____

b) sapatos _____

c) chinelo _____

d) botas _____

e) meias _____

f) casaco _____

g) saia _____

h) vestido _____

i) camisolas _____

6. Lê

O menino vai para a escola.

Ele tem uma **camisola vermelha** e umas **calças castanhas**.

Ele leva uma **mochila preta** e **dois cadernos amarelos**.

7. Desenha e pinta de acordo com o texto que leste.





Soluções:

2.a) camisola nova; b) sandálias novas; c) vestido novo; d) sapatos novos

3. (1) branca; (2) novas

4. a) amarelo; b) amarelos; c) amarelo; d) amarelas; e) amarelas; f) amarelo; g) amarela; h) amarelo; i) amarelas



Nome _____ Data _____



Nível: A1

Novo ou nova, velho ou velha?

1. Preenche os espaços com as palavras: novo, nova, novos ou novas.

- a) — Eu tenho uma bicicleta _____.
- b) Os patins do Paulo são _____.
- c) — Rute, vai buscar as botas _____ que estão dentro do roupeiro.
- d) — Já usei o meu casaco _____. Ele é quentinho.

2. Preenche os espaços com as palavras: velho, velha, velhos ou velhas.

- a) — Vou deitar fora as revistas _____.
- b) — Eu vesti a camisola _____.
- c) — Os sapatos _____ estão dentro da caixa.
- d) — Eu vejo ali um carro _____.

3. Preenche os espaços com as palavras: alto, alta, altos ou altas.

- a) — Ao lado da tua casa há uma montanha _____.
- b) — O João é um rapaz _____.
- c) — Na mata há muitas árvores _____.
- d) — Os meus amigos vivem naqueles prédios _____.



Soluções:

1. a) nova; b) novos; c) novas; d) novo
2. a) velhas; b) velha; c) velhos; d) velho
3. a) alta; b) alto; c) altas, d) altos



Nível: A1

No recreio

Preenche os espaços com as palavras:

NOVO/NOVA

VELHO



Paulo: — Eu tenho um telemóvel _____ (1)!

Luís: —O meu telemóvel não é novo, é _____ (2)...

Paulo: — E também tenho um computador _____ (3).

Luís: —Tens muita sorte. Eu não tenho computador, nem novo, nem _____ (4)...

Paulo: —Ai não? Eu dou-te o meu computador _____ (5), queres?

Luís: —Quero, claro! E o computador funciona?

Paulo: —Sim, funciona, pois!

Luís: —Muito obrigada.

Paulo: —E agora, queres vir ao café?

Luís: —Que café?

Paulo: —O café _____ (6). Abriu há dias um café no Parque. Queres vir?

Luís: —Não. Vou para casa fazer os trabalhos de casa de Matemática. Temos uma professora _____ (7).

Paulo: —Ai é? E é boa professora?

Luís: —Sim, muito boa.



Nível: A1

Cinema

1. Lê o diálogo abaixo.

Joana: — Olá Pedro, está tudo bem?

Pedro: — Está tudo bem, Joana. E contigo?

Joana: — Também está tudo bem. Estou a pensar ir hoje ao cinema ou ao teatro. Queres vir comigo?



Pedro: — Hum... Boa ideia. Prefiro ir ao cinema, pode ser?

Joana: — Por mim, sim, pode ser. E gostas de filmes de ação? Podemos ir ver o Hobbit.

Pedro: — Boa. Gosto muito.

Joana: — Então vamos à sessão das 18h. Eu compro os **bilhetes** na *internet*, ok?

Pedro: — Ok. E quanto custam os bilhetes?

Joana: — Cada bilhete custa 4,50€.

Pedro: — Dou-te o dinheiro do meu bilhete no cinema.

Joana: — Combinado. Então encontramo-nos no cinema às 17h30.

Pedro: — Até já, então.

Joana: — Até já.

GLOSSÁRIO (em inglês):

Bilhetes: *Tickets.*

Convidar: *invite.*



2. Responde às perguntas abaixo.

1) A Joana **convida** o Pedro para ir onde?

2) Onde vão o Pedro e a Joana?

3) Que filme vão ver os amigos?

4) A que horas começa o filme?

5) Quanto custa um bilhete de cinema?

3. Completa as frases abaixo com o verbo adequado. Tens de conjugar o verbo.

gostar • ir • querer • comprar • encontrar

1) O Pedro _____ de filmes de ação.

2) Os amigos _____ ao cinema.

3) A Joana _____ os bilhetes do cinema.

4) A Joana e o Pedro _____ -se à porta do cinema.

5) – Joana, _____ que compre pipocas?

Soluções: 2. 1) A Joana convida o Pedro para ir ao cinema ou ao teatro.; 2) a Joana e o Pedro vão ao cinema.; 3) os amigos vão ver o Hobbit.; 4) o filme começa às 18h.; 5) um bilhete de cinema custa 4,50€.

3. 1) gosta; 4) vão; 3) compra; 4) encontram-se; 5) queres.



Nível: Iniciação

Falar do carácter das pessoas

1. Lê o texto.



Conversa entre amigas

- Catarina, já conheceste a nova namorada do João?
- Ainda não. E tu, Mariana?
- Eu já.
- E como é que ela é? É **simpática**?
- Sim, é muito simpática. É

muito **extrovertida** e falou com toda a gente.

- Ainda bem. Como o João é um pouco **tímido**, pode ser que ele se torne mais **falador**.

- Ela também me pareceu uma rapariga muito **decidida** e **trabalhadora**.

- Estou a ver que gostaste dela.

- É verdade. Simpatizei muito com ela.

Glossário:

Organizada



Trabalhador



Desarrumado





Teimoso



Simpática



Antipática

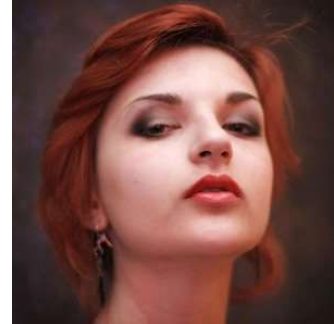

Tímido



Extrovertidas



Faladora



Gastadora



Poupado



Indeciso



Decidido



Calma



Esperto

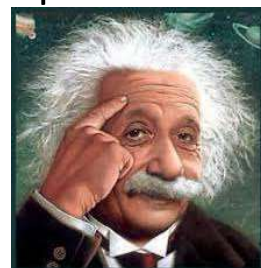



Engraçado



Chata



2. Diz se as frases são verdadeiras (V) ou falsas (F).

- A. A Catarina já conhece a namorada do João. ____
- B. A namorada do João é simpática. ____
- C. A namorada do João não é nada extrovertida. ____
- D. O João é tímido. ____
- E. A namorada do João é trabalhadora e indecisa. ____
- F. A Mariana gostou da namorada do João. ____

3. Faz a correspondência entre as descrições 1 a 7 e as imagens de A a G.

- 1. Ele é desarrumado. _____
- 2. Ele é engraçado. _____
- 3. Ela é organizada. _____
- 4. Ela é gastadora. _____
- 5. Ele é esperto. _____
- 6. Ele é indeciso. _____
- 7. Ela é faladora. _____



A.



B.



C.



D.



E.

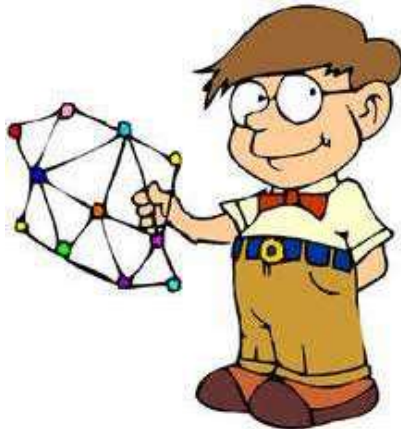

F.



G.

4. Escolhe o adjetivo adequado a cada uma das descrições.

- A. Ele faz sempre os seus trabalhos de casa. Ele é _____.
- B. Ele fala sempre de assuntos que não interessam a ninguém. Ele é _____.
- C. Ela tem de ter sempre razão. Ela é _____.
- D. Ele fala sempre com todos. Ele é _____.
- E. Ele tem vergonha de falar em público. Ele é _____.



Soluções: 2. A-F; B-V; C-F; D-V; E-F; F-V

3. 1.B; 2.G; 3.A; 4.D; 5.F; 6.E; 7.C.

4. A. trabalhador; B. chato; C. teimosa; D. simpática; E. tímido.